

INFORME DE ENSAYO / TEST REPORT

2024AN2137

FECHA DE RECEPCIÓN / DATE OF RECEPTION

Date Format: dd/MM/yyyy 11/09/2024

FECHA DE ENSAYOS / DATE TESTS

Inicio / Starting: 13/09/2024

Finalización / Ending: 16/09/2024

SOLICITANTE / APPLICANT

INTERFABRICS, S.L.

Carretera Alicante, 76

ES-03801 Alcoy (Alicante/Alacant)

España

Att. ANTONIO J. FERNANDEZ GARCÍA

IDENTIFICACIÓN Y DESCRIPCIÓN DE LAS MUESTRAS/ IDENTIFICATION AND DESCRIPTION OF SAMPLES

Referencia AITEX Reference by AITEX	Referencia Cliente Reference by customer	Descripción AITEX AITEX sample description
2024AN2137-S01	LAURO-AC-SF	Tejido Fabric

ENSAYOS REALIZADOS / TESTS CARRIED OUT

- ENSAYO Y CLASIFICACIÓN DE RESISTENCIA AL CIGARRILLO EN COMBUSTIÓN PARA LOS COMPONENTES DE MOBILIARIO TAPIZADO / TEST AND CLASSIFICATION FOR CIGARETTE IGNITION RESISTANCE OF COMPONENTS OF UPHOLSTERED FURNITURE.

Los ensayos marcados con * no están amparados por la acreditación de ENAC.
Tests marked with * are not included within the scope of the ENAC accreditation.

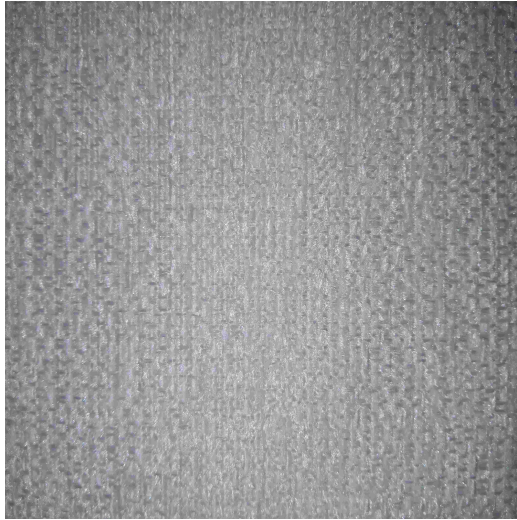

**DESCRIPCIÓN DE MUESTRAS / DESCRIPTION OF SAMPLES**

Referencia AITEX / Reference by AITEX: 2024AN2137-S01

Referencia Cliente / Reference by customer:

LAURO-AC-SF

Descripción Aitex / AITEX sample description:

Tejido jacquard color blanco. / White jacquard fabric.

Composición aportada por el cliente / Composition provided by the customer:

85% PES, 15% RCO, con un gramaje de 440 g/m². / 85% PES, 15% RCO, with a weight of 440 g/m².



RESULTADOS/RESULTS

ENSAYO Y CLASIFICACIÓN DE RESISTENCIA AL CIGARRILLO EN COMBUSTIÓN PARA LOS COMPONENTES DE MOBILIARIO TAPIZADO

TEST AND CLASSIFICATION FOR CIGARETTE IGNITION RESISTANCE OF COMPONENTS OF UPHOLSTERED FURNITURE

Norma**Standard**

CALIFORNIA TECHNICAL BULLETIN 117-2013; Sección 1: Tejido Exterior
CALIFORNIA TECHNICAL BULLETIN 117-2013; Section 1: Cover Fabric test

Referencia**Reference**

2024AN2137-S01

Acondicionamiento**Standard conditioned**

24 h. (mínimo) 21 ± 3 °C / 55 % HR
24 h. (for at least) 21 ± 3 °C / 55 % HR.

Fecha y hora Inicio Starting and time date	Fecha y hora fin Ending and time date
13/09/2024 10:00	16/09/2024 14:00

Condiciones ambientales de ensayo**Ambiental Conditions test**

23,1 °C / 53,6 %HR

Velocidad del aire**Speed air**

0,08 m/s

Material de relleno**Filling material**

Espuma de poliuretano no retardante de llama de densidad comprendida entre 20-22 Kg/m³
Non-fire retardant polyurethane foam having density of 20-22 Kg/m³

Cobertura cigarros**Cover cigarettes**

Tejido 100% algodón con un gramaje de 125 ± 28 g/m²
100% cotton fabric with a weight 125 ± 28 g/m²

Fecha de ensayo**Test date**

16/09/2024

>>>

**Fuente de ignición***Ignition source***Cigarrillo en combustión***Smouldering cigarette*

- a) Combustión latente
Smouldering
- b) Combustión con llama
Flaming
- c) Longitud destruida superior a 45 mm desde la fuente de ignición
Destroyed length more than 45 mm from source

Probeta <i>Specimen</i>	a	b	c
Probeta 1 <i>Specimen 1</i>	NO	NO	NO
Probeta 2 <i>Specimen 2</i>	NO	NO	NO
Probeta 3 <i>Specimen 3</i>	NO	NO	NO

Incertidumbre de ensayo*Test uncertainty* $\pm 2.5\%$ **Desviaciones de la norma***Standard deviations*

Observaciones*Observations*

Durante el ensayo observa escasa emisión de humos grises.

During the test there is a low emission of grey smoke.

PASA
PASS

CRITERIOS*CRITERIA*

TEJIDO EXTERIOR SECCION 1 <i>SECTION 1: COVER FABRIC</i>
PASA PASS
a) No debe haber evidencias de ignición tras el ensayo (45 min) en ninguna probeta. <i>a) All tests assemblies shall show no evidence of ignition after the test (45 min).</i>
b) La longitud vertical quemada no debe exceder los 45 mm en ninguna probeta. <i>b) All tests assemblies shall show no evidence of ignition after the test. The vertical char on any of the three specimens shall not exceed 45 mm.</i>
c) No debe haber evidencias de ignición con llama tras el ensayo en ninguna probeta. <i>c) All tests assemblies shall show no evidence of flame ignition after the test.</i>
FALLA FAIL
Materiales que no cumplen los requisitos anteriores. <i>Materials that do not meet the stated criteria.</i>

///



Joan Risueño
Responsable Laboratorio Comportamiento al Fuego
Head of Fire Behaviour lab.



Date: 16/09/2024 15:45:23
Digitally Signed by: DAVID MARSET GIMENO -
NIF: 21697288P

CLAUSULAS DE RESPONSABILIDAD

- 1.- AITEX responde únicamente de los resultados sobre los métodos de análisis empleados, consignados en el informe y referidos exclusivamente a los materiales o muestras que se indican en el mismo y que queden en su poder, limitando a éstos la responsabilidad profesional y jurídica del Centro. Salvo mención expresa, las muestras han sido libremente elegidas y enviadas por el solicitante.
- 2.- AITEX no se hace responsable en ningún caso del mal uso de los materiales ensayados ni de la interpretación o uso indebido que pueda hacerse de este documento. Los laboratorios de AITEX no realizan muestreos.
- 3.- La Oferta o Pedido a la que da conformidad el solicitante a través de firma y sello, constituye el Acuerdo Legalmente ejecutable en el que AITEX es responsable de salvaguardar y garantizar, la confidencialidad absoluta, de la gestión de toda la información obtenida o creada durante el desempeño de las actividades contratadas.
- 4.- Ante posibles discrepancias entre informes, se procederá a una comprobación dirimente en la sede central de AITEX. Asimismo, el solicitante se obliga a notificar a AITEX cualquier reclamación que reciba con causa en el informe, eximiendo a este Centro de toda responsabilidad en caso de no hacerlo así, y considerando los plazos de conservación de las muestras.
- 5.- AITEX proporcionará a solicitud del interesado, el procedimiento de tratamiento de quejas. En el caso de que se desee poner una, diríjanla a: calidad@aitex.es.
- 6.- AITEX no se hace responsable de la información proporcionada por los clientes, que se refleja en el Informe, y pueda afectar a la validez de los resultados. La información suministrada por el cliente, no se encuentra cubierta por el alcance de acreditación de ENAC.
- 7.- AITEX no se hace responsable de un estado inadecuado de la muestra recibida que pudiera comprometer la validez de los resultados, expresando tal circunstancia, en los informes de ensayo.
- 8.- AITEX podrá incluir en sus informes, análisis, resultados, etc., cualquier otra valoración que juzgue necesaria, aún cuando ésta no hubiere sido expresamente solicitada.
- 9.- Cuando se solicite Declaración de Conformidad, de no indicarse lo contrario, se aplicará la regla de decisión según ILAC-G8: 2009 con una zona de seguridad de 1U y una Probabilidad de Aceptación Falsa <2,5%.
- 10.- Las incertidumbres de ensayos, que se explicitan en el Informe de resultados, se han estimado para una $k=2$ (95% de probabilidad de cobertura). En caso de no informarse, éstas se encuentran a disposición del cliente en AITEX.
- 11.- Los materiales originales, o muestras sobrantes no sometidas a ensayo, se conservarán en AITEX durante los DOCE MESES posteriores a la emisión del informe, por lo que toda comprobación o reclamación que, en su caso, deseará efectuar el solicitante, se deberá ejercer en el plazo indicado.
- 12.- Este informe sólo puede enviarse o entregarse en mano al solicitante o a la persona debidamente autorizada por él.
- 13.- Los resultados de los ensayos y la declaración de cumplimiento con la especificación en este informe se refieren solamente a la muestra de ensayo tal como ha sido analizada/ensayada y no a la muestra/item del cual se ha sacado la muestra de ensayo.
- 14.- El cliente debe prestar atención, en todo momento, las fechas de la realización de los ensayos.
- 15.- De acuerdo a la Resolución EA (33) 31, los informes de ensayo deben incluir la identificación única de la muestra pudiendo añadirse además cualquier marca o etiquetado del fabricante. No está permitido reemitir informes de ensayo de denominaciones de muestras (referencias) no ensayadas, sólo se pueden volver a reemitir para la corrección de errores o la inclusión de datos omitidos que ya estaban disponibles en el momento del ensayo. El laboratorio no puede asumir la responsabilidad por la que se declara que el producto con el nuevo nombre comercial / marca comercial es estrictamente idéntico al ensayado originalmente; esta responsabilidad es del cliente.
- 16.- Este informe no podrá ser reproducido parcialmente sin la aprobación por escrito del laboratorio que lo emite.
- 17.- Los ensayos se han realizado en la central de Alcoy con dirección descrita en la primera página del informe, salvo que se indique otra localización, en la hoja de resultados del ensayo en concreto.

LIABILITY CLAUSES

- 1.- AITEX is liable only for the results of the methods of analysis used, as expressed in the report and referring exclusively to the materials or samples indicated in the same which are in its possession, the professional and legal liability of the Centre being limited to these. Unless otherwise stated, the samples were freely chosen and sent by the applicant.
- 2.- AITEX shall not be liable in any case of misuse of the test materials nor for undue interpretation or use of this document. AITEX laboratories do not carry out sampling.
- 3.- The Offer and / or Order to which the applicant gives approval through signature and seal, constitutes the Legally Executable Agreement in which AITEX is responsible for safeguarding and guaranteeing the absolute confidentiality of the management of all the information obtained or created during the performance of the contracted activities.
- 4.- In the eventuality of discrepancies between reports, a check to settle the same will be carried out in the head offices of AITEX. Also, the applicants undertake to notify AITEX of any complaint received by them as a result of the report, exempting this Centre from all liability if such is not done, the periods of conservation of the samples being taken into account.
- 5.- AITEX will provide at the request of the person concerned, the treatment of complaints procedure. In the event that you want to make it, direct it to: calidad@aitex.es.
- 6.- AITEX is not responsible for the information provided by customers, which is reflected in the Report, and may affect the validity of the results. The information provided by the client is not covered by the scope of ENAC accreditation.
- 7.- AITEX is not responsible for an inadequate state of the sample received that could compromise the validity of the results, expressing such circumstance, in the test reports.
- 8.- AITEX may include in its reports, analyses, results, etc., any other evaluation which it considers necessary, even when it has not been specifically requested.
- 9.- When a Declaration of Conformity is requested, if not indicated otherwise, the decision rule according to ILAC-G8: 2009 will be applied with a security zone of 1U and a Probability of False Acceptance <2.5%.
- 10.- The uncertainties of tests, which are made explicit in the Results Report, have been estimated for a $k = 2$ (95% probability of coverage). If not informed, they are available to the client in AITEX.
- 11.- The original materials and rests of samples, not subject to test, will be retained in AITEX during the twelve months following the issuance of the report, so that any check or claim which, in his case, wanted to make the applicant, should be exercised within the period indicated.
- 12.- This report may only be sent or delivered by hand to the applicant or to a person duly authorised by the same.
- 13.- The results of the tests and the statement of compliance with the specification in this report refer only to the test sample as it has been analyzed / tested and not the sample / item which has taken the test sample.
- 14.- The client must attend at all times, to the dates of the realization of the tests.
- 15.- According to Resolution EA (33) 31, the test reports must include the unique identification of the sample, and any brand or label of the manufacturer may be added. It is not allowed to re-issue test reports of untested sample names (references), they can only be re-issued for error correction or inclusion of omitted data that were already available at the time of the test. The laboratory can not assume responsibility for declaring that the product with the new trade name / trademark is strictly identical to the one originally tested; This responsibility belongs to the client.
- 16.- This report may not be partially reproduced without the written approval of the issuing laboratory.
- 17.- The tests have been carried out at the Alcoy plant with the address described on the first page of the report, unless another location is indicated in the results sheet of the specific test.